

きょうさいだより

Sasebo Kyosai Hospital Communication Paper



「奥弓張からの花火」撮影：水田 孝氏

INDEX

ごあいさつ.....	1
頭痛外来を始めました	
新採用医師の紹介 その①	2
診療活動の現況.....	3
新採用医師の紹介 その②	5
地域医療連携室より.....	6
第9回市民公開講座	
編集後記	

患者さんの権利

1. だれもが、個人として常にその人格、価値観を尊重される権利があります。
2. だれでも、どのような病気にかかった場合でも良質な医療を公平に受ける権利があります。
3. 自分が受ける治療や検査の効果や危険性、他の治療方法の有無などについて、理解できるまで説明を受ける権利があります。
4. 自分の治療計画を立てる過程に参加し、自分の意見を表明し、自ら決定する権利があります。
5. 自分が受けている医療について知る権利があります。当院の定めるところの形式に従い、カルテ開示の請求が行えます。
6. 自分の情報を承諾なくして第三者に開示されない権利があります。
7. 他の医師の意見を求めたい場合は、他の医療機関への紹介を受ける権利があります。



院長
木寺 義郎

子宮がんが無くなる?

2008年のノーベル化学賞を受賞した下村脩博士は、多感な一時期を佐世保で過ごし、佐世保市に大きな朗報をもたらしました。ところでこの年の医学生理学賞は、子宮がん組織からヒトパピローマウイルス（HPV）の遺伝子を検出し子宮がん発生の原因を解明した功績で、ドイツ人のツールハウゼンに授与されました。HPVは若い女性ほど感染しやすく、感染者の9割以上は自然に治癒しますが、残りの1割で感染が持続し、その一部が癌にまで進展します。ウイルスが子宮頸部の細胞に感染すると細胞の形態に変化が生じます（写真）。

子宮がん検診は、このような細胞をスクリーニングすることで行います。細胞診にあわせてHPVも検査すれば検診の精度が高まり、がんへ進展する危険度も予測できます。欧米ではHPVのワクチンを接種して、子宮がんの発生を予防する試みが既に行われています。日本でも学童女子を対象に検討されており、実用化すれば子宮がんが激減することが期待されます。

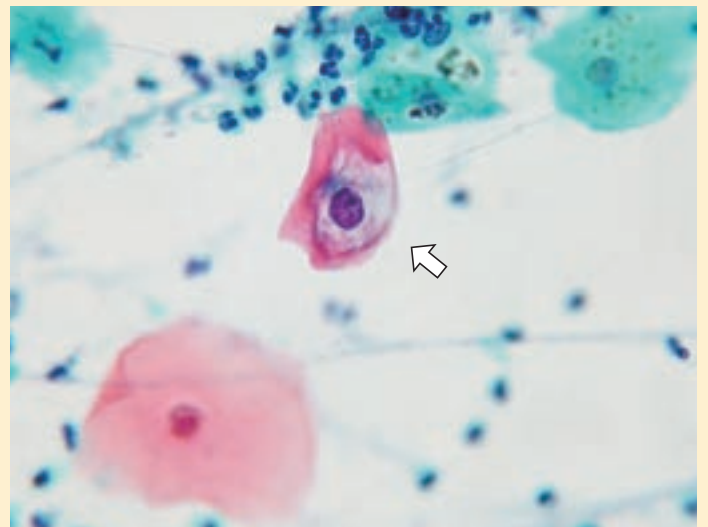

一部が空胞化した HPV 感染細胞（↑）

頭痛外来を 始めました

脳神経外科部長
川口 務



佐世保共済病院に赴任し数ヶ月が経ちましたが、脳神経外科の外来で片頭痛などの慢性頭痛に悩まされている患者さんが多いことに驚かされました。片頭痛に対しては、トリプタン製剤の出現によりその治療方法が一変しました。大多数の人は「頭痛くらいで」という思いから病院には受診せず、人知れず「市販薬」を服薬して

“頭痛”に悩まされながら仕事や家庭生活に多くの支障をきたしています。そのような患者さんのために、頭痛外来を2009年5月より開設いたしました。

頭痛でお困りの患者さんに対して、独自の頭痛問診表や日常生活の困難さを知る簡易テスト、頭痛ダイアリーを用いて診察及び加療を行います。また、当院では最新のCTやMRなどの医療機器を備え、より精密な検査を受ける事もできます。頭痛外来は火曜日の午前10時から12時半まで行っています。

新採用医師の紹介 その①



産婦人科 周産期部長

きのした ひでいちろう
木下 秀一郎

- 出身地/福岡県田川市
- 出身大学/九州大学・S62
- 主な職歴/昭和63年 九州大学病院
平成12年 福岡赤十字病院
平成14年 中津市立中津市民病院
平成19年 北九州市立医療センター
- 専門領域/産婦人科一般
- 所属学会/日本産婦人科学会

4月に赴任させていただき2ヵ月がたちました。これまで医局人事でいろいろな病院に勤務してきましたが、当院はとてつも雰囲気良く、働きやすい病院と感じています。産婦人科は木寺院長、鶴地部長以下5名の陣容で、病院全体の医師不足の影響もあり、分娩数、手術数ともに落ち込み傾向ですが、なんとか頑張って盛り返していきたいと考えています。どうぞよろしくお願ひいたします。



神経内科 部長代行

いまいずみ としひろ
今泉 登史宏

- 出身地/佐世保市
- 出身大学/久留米大学・H7
- 主な職歴/平成7年 久留米大学第一内科
平成13年 順天堂大学脳神経内科
平成18年 (医)繁桜会 馬場病院
- 専門領域/神経内科
- 所属学会/日本神経学会
日本頭痛学会
日本内科学会

高校卒業してから20数年ぶり佐世保へ戻ってきました。まだ、小学生の頃、病院の前の佐世保川で一日中釣りをしていたことが思い出されます。当院では神経内科の診療は休診となっていました。今後は少しずつ患者さんを増やし、徐々に地域の皆様に認知していただけるようになればと思っています。いろいろとご迷惑をかけることもあるかもしれませんが、どうぞよろしくお願ひ致します。



内科 医長

たなか みのもる
田中 實

- 出身地/諫早市
- 出身大学/長崎大学・H6
- 主な職歴/H6.4~H21.3 長崎県離島医組合
- 専門領域/総合診療科・糖尿病・消化器内科
- 所属学会/日本内科学界
日本糖尿病学会

外科 医長

とみ さき しん いち
富崎 真一

- 出身地/佐世保市
- 出身大学/山口大学・H4
- 主な職歴/平成4年 九州大学 第2外科入局
平成12年 済生会八幡総合病院 消化器科
平成18年 有田共立病院 外科
- 専門領域/一般外科・内視鏡外科・消化器外科・乳腺
- 所属学会/日本外科学会・日本消化器外科学会・日本内視鏡外科学会・日本消化器病学会

本年4月から佐世保共済病院内科に採用となり、一般内科、糖尿病、内視鏡を主として診療させていただいております。微力ながら、お役に立てるよう頑張りたいと思います。

平成21年4月より生まれ育った佐世保市、その基幹病院である佐世保共済病院に勤務することができるようになり、身に余る光栄に存じます。少しでも地元佐世保市、また佐世保共済病院のため、お役に立ちたいと考えておりますのでよろしくお願ひいたします。



内科 医長

ひぐち やす お
樋口 泰雄

- 出身地/佐世保市
- 出身大学/防衛医科大学・S56
- 主な職歴/昭和56年 防衛医大付属病院
昭和61年 長崎大学第一内科
平成3年 筑紫南が丘病院
- 専門領域/内科・神経内科・漢方
- 所属学会/日本内科学会
日本東洋医学会
日本神経学会

耳鼻咽喉科 医長

かど た ひで き
門田 英輝

- 出身地/鹿児島市
- 出身大学/九州大学・H10
- 主な職歴/平成10年 九州大学病院
平成12年 国立九州がんセンター
平成17年 浜の町病院
- 専門領域/耳鼻咽喉科一般・頭頸部外科・形成再建外科
- 所属学会/日本耳鼻咽喉科学会
日本形成外科学会

平成21年5月より勤務させていただいております。地元佐世保市早岐町出身で、佐世保南高校卒業です。内科診療につとめてまいりますので宜しくお願ひ致します。

一般耳鼻咽喉科に加え、頭頸部外科、顔面外傷等の形成外科的な仕事にも積極的に取り組んでいく所存です。よろしくお願ひします。

診療活動の 現況



耳鼻咽喉科・頭頸部外科・形成再建外科

耳鼻咽喉科医長 門田 英輝

はじめに

近年、耳鼻咽喉科領域の進歩は著しく、取り扱う疾患も多彩になってきています。当科では「耳がいたい」、「聴こえがわるい」、「鼻がつまる」といった耳鼻咽喉科にかかればよいとすぐわかるような症状だけでなく、「夜間のいびき、無呼吸がある」、「飲み込みにくくなった」、「声がかれた」、「顔や、くびがはれてきた」、「顔の動きがわるい」、「ものが二重に見える」など、さまざまな病態に対応しております。今回はどういった症状があるときに耳鼻咽喉科を受診すべきか、簡単にご紹介いたします。

「いびき・無呼吸・昼間の眠気」

はな、のどは空気が体内に入ってくる時の最初の通り道になります。呼吸の通路が何らかの原因で狭くなると、狭い空間を空気が通って振動することにより大きな音（いびき）が出現し、さらに空気がまったく通らなくなると無呼吸が生じます。また、夜間の無呼吸は十分な睡眠の妨げとなり、日中の強い眠気にもつながります。これらの原因としてアデノイド・扁桃腺の肥大、肥満等が挙げられます。なかでも小児のいびき、無呼吸はアデノイド・扁桃腺の肥大が原因であることが多く、アデノイドと扁桃腺を切除することにより症状の劇的な改善が期待できます。また、成人では手術だけでなく減量による治療や、CPAPという夜間に自宅で酸素を投与する方法で症状の改善が得られます。いびき、無呼吸があるかはっきりしないかたには、1泊2日での検査も行っております。

「飲み込みにくい・のどの詰まった感じがある」

のど（咽頭）は食事の最初の通り道になります。のどに病変ができると飲み込みにくさ、のどの詰まった感じ、ものしみる感じなどが出現します。しかしそういった症状がある患者さんの多くは「咽喉頭異常感症」といって、実際にはなにも病変がないのに違和感だけ続くという病態です。これは中年期以降の女性に多く認められます。ただ、なかには胃液がのどまで逆流してのどの違和感や痛み、ヒリヒリした感じを生じる「逆流性食道炎」が見つかったり、良性あるいは悪性の腫瘍が見つかることもあります。鼻腔からのファイバー検査あるいは食道内視鏡検査で診断が可能です。

「声がかれた」

のど（喉頭）には声帯という2本のひだがあり、このひだ合わさって振動することにより発声を行います。声帯に病変ができたり、声帯の動きが悪くなると「声がかれる・声がでない・息苦しい」という症状が出現します。声がれが一時的な場合は炎症が原因であることが多く、心配ありません。しかし、声がれがなかなか改善しない場合は声帯のポリープや悪性腫瘍が見つかることがあります（図1）。特



図1：喉頭がん症例。左声帯に白色病変を認める。

に喫煙者は注意が必要です。また、声がれから食道・肺の腫瘍や大動脈瘤などの心臓・大血管の病気が見つかることもあります。鼻腔からのファイバー検査で診断が可能です。

「顔がはれた」

顔の下には副鼻腔という骨に囲まれた空洞が広く存在しています。この空洞に感染がおきたり腫瘍ができると顔がはれてきます。中でも多いのが何十年

も前に副鼻腔炎（蓄膿症）の手術を受けたあと、顔面のはれ、痛みが出てくる「術後性副鼻腔嚢胞」です。病態が進行すると視力が低下したり、ものが二重に見えるといった症状も出現します。現在では内視鏡手術で多くの症例が治療可能となっています。

「くびがはれた」

頸部には甲状腺、耳下腺、顎下腺といった腺組織や多数のリンパ節が存在します。くびのはれは甲状腺などにできる良性腫瘍やリンパ節の炎症によるものがほとんどですが、なかには悪性腫瘍からの転移やリンパ腫という病気が見つかることもあります（図2）。悪性疾患の特徴として、痛みがないのに短期間で大きくなってきている、という点があげられます。頸部の超音波検査や、「穿刺細胞診」という針を刺して中の細胞成分を調べる検査で診断が可能です。



図2：右上頸部が腫れている。その後の検査で悪性腫瘍であることが判明した。

「顔の動きが悪い」

顔面神経は文字通り「顔の表情をつくる」神経です。耳の前から顔面浅層に出て、多くの細かな枝を表情筋に向かって出しています。この神経が麻痺すると、「口から飲み物がもれる」、「目が閉じにくい」といった症状が出現します（図3）。多くはヘルペスあるいは帯状疱疹のウイルス感染が原因です。早期発見、早期治療が非常に重要で、症状が出てから治療開始するまでの期間が短ければ短いほどよいとされています。また、中には頭蓋内に腫瘍が見つかることも稀ですがありま

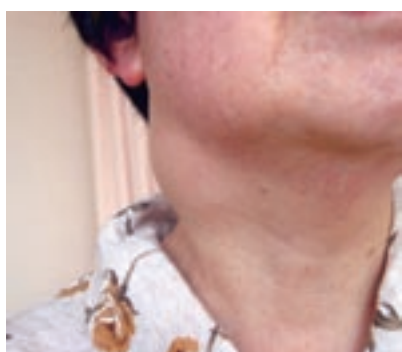

図3：左顔面神経麻痺症例。左眉毛および左口唇が下がっている。

す。どの科を受診するかわかりにくい病態ですが、耳鼻科を受診してください。

「ものが二重に見える」

顔面、特に目の周りを強く打ったあとに、ものが二重に見えるという症状がでることがあります（図4）。これは多くの場合、目を入れている「眼窩」の骨が骨折して、目を動かす筋肉あるいは脂肪組織が



図4：左眼窩底骨折症例。右目は上を向くことができるが左目は上を向くことができないため、ものが二重に見える。

骨折部に挟まることにより生じます。なるべく早期に、ひっかかった組織を骨折部から外すことが大事です。眼科と協力しながら治療にあたります。また、先ほど述べた「術後性副鼻腔嚢胞」でも同様の症状がでることがあり、昔、蓄膿症の手術を受けた方でこのような症状がある場合は、なるべく早めの治療が必要です。

おわりに

耳鼻科外来は医師2名、看護師・看護助手4名の計6名で診療に当たっております。4月から医師が同時に2名交代となったための待ち時間が長くなることがあり、みなさまにご迷惑をおかけしているかと思えます。今後は予約制の導入を含め、よりスムーズな外来診療に取り組んでいく所存です。これからもよろしく願いいたします。



スタッフの皆さん（中央左：門田医師、右：吉田医師）

新採用医師の紹介 その②

①出身大学・卒業年度 ②在籍医局 ③専門領域 ④出身地 ⑤趣味・その他一言



脳神経外科 **中谷 充**
 ①産業医科大学・H12
 ②なし
 ③脳神経外科一般
 ④福岡県
 ⑤たまにする運動の後の飲酒。その後に佐世保バーガー。



整形外科 **弓削 英彦**
 ①福岡大学・H17
 ②九州大学 整形外科
 ③整形外科一般
 ④宮崎県
 ⑤テニス・サッカー・その他スポーツなら何でも誘ってください。



整形外科 **水城 安尋**
 ①佐賀医科大学・H13
 ②九州大学 整形外科
 ③整形外科一般・肩関節外科 ④福岡県
 ⑤5年前にもお世話になっており、今回またお世話になることになりました。よろしくおねがいします。



整形外科 **志田 義輝**
 ①九州大学・H17
 ②なし
 ③整形外科一般
 ④佐世保市
 ⑤テニス・バドミントン・野球 etc. よろしくお願ひします。



歯科口腔外科 **川崎 大生**
 ①福岡歯科大学・H13
 ②九州大学 顔面口腔外科
 ③歯科口腔外科一般
 ④福岡県
 ⑤バスケットが好きです。酒も好きです。あ、あと仕事も…す、好きです。

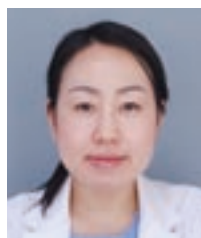

産婦人科 **佐藤 麻衣**
 ①九州大学・H18
 ②九州大学 産婦人科
 ③産婦人科一般 ④大分県
 ⑤佐世保は優しい方々ばかりで、毎日助けられてばかりです。どうぞよろしくお願ひします。



麻酔科 **鳥居 和広**
 ①福岡大学・H16
 ②長崎大学 麻酔科
 ③麻酔科一般
 ④長崎市
 ⑤北九州から長崎県に帰ってきました。よろしくお願ひします。



皮膚科 **多良 明子**
 ①佐賀大学・H18
 ②佐賀大学 皮膚科
 ③皮膚科一般
 ④長崎市
 ⑤ジムに行った後、おもいっきりビールを飲むこと！



内科 **橋本 朋也**
 ①鳥取大学・H17
 ②なし
 ③腎臓内科
 ④愛知県
 ⑤お酒が好きです。佐世保は初めてですので、さそってください。



放射線科 **楠元 正志**
 ①久留米大学・H18
 ②久留米大学 放射線科
 ③放射線科一般
 ④宮崎県
 ⑤サッカー・映画鑑賞



外科 **赤司 昌謙**
 ①久留米大学・H17
 ②久留米大学 外科
 ③外科一般
 ④福岡県
 ⑤ビリヤード。
 よろしくお願ひします。



耳鼻咽喉科 **吉田 崇正**
 ①九州大学・H18
 ②九州大学 耳鼻咽喉科
 ③耳鼻科一般
 ④熊本県
 ⑤麻雀・焼鳥・スポーツ



麻酔科 **志田 知佳美**
 ①香川大学・H17
 ②なし
 ③麻酔科一般
 ④福岡県
 ⑤やっぱり佐世保は魚がおいしいですね。あと佐世保バーガーも好きです。



内科 **大塚 伸**
 ①久留米大学・H18
 ②佐賀大学 内科学
 ③腎臓内科疾患
 ④佐賀県
 ⑤テニス・ゴルフ・野球など、スポーツ全般的に好きです。

まつみ内科クリニック

院長 松見 里美

〒857-0043 佐世保市天満町2番3号
TEL 0956-37-1234
FAX 0956-37-1231



今年4月7日に、佐世保市天満町で内科クリニックを開業しました松見里美です。
私は世知原小・中学校、佐世保西高校を経て、昭和61年に熊本大学医学部を卒業しました。

熊大の第2内科（血液・膠原病内科）に入局後、しばらく熊本県内の病院で研修し、平成4年より17年間、佐世保共済病院でお世話になりました。共済病院では、消化器の検査や治療を学び、糖尿病や内分泌疾患（甲状腺、副腎、下垂体など）や、一般内科の診療にたずさわりました。

在籍中は諸先生方や職員の方には大変お世話になり、また市内の諸先生方からもご紹介を頂き有り難うございました。まだ開業したばかりで、医療以外の事務的手続き等戸惑うことが多く、共済病院では事務職員はじめスタッフの方々の見えない部分での手助けがいかに多かったか感じる今日この頃です。また、自分の守備範囲外のことを他科の先生にすぐに相談できることはとても有り難いことであったと思います。

さて、当クリニックでは、胃カメラをはじめ各種の生化学検査や、糖尿病の指標であるヘモグロビンA1cなどの血液検査が即時にできる設備を整えています。また、管理栄養士による栄養相談のほか特定健診や癌検診も行っています。

ホームドクターとして、自分ができることは何でもやってみようつもりですが、今後も入院や他科コンサルト等でお世話になると思います。



共済病院には、どうか今後とも当クリニックの母地として宜しくお願い致します。松見先生（中央左）とスタッフの皆さん

2009年 佐世保共済病院学術講演会

第9回 市民公開講座 **脳卒中について～最近の話題～** (入場無料)

講演 1. 脳梗塞について

講師：佐世保共済病院 脳神経外科部長 川口 務

座長：佐世保共済病院 神経内科部長代行 今泉 登史宏

とき

平成21年8月8日（土）

開場 13:00 講演 14:00

2. 脳出血とくも膜下出血について

講師：長崎大学大学院神経病態制御外科学 准教授 陶山 一彦

座長：佐世保共済病院 副院長 萩原 博嗣

ところ

佐世保共済病院 北館8階 大講堂

3. メタボリックシンドロームと脳卒中

講師：中村学園大学栄養科学部栄養科学科 教授 津田 博子

座長：佐世保共済病院 臨床検査科部長 井関 充及

お問い合わせ：

0956-22-5136（内線1106）

総務課 森木 達彦

佐世保共済病院

外来診療担当表

平成 21 年 7 月 1 日現在

科	役職	医師名	月		火		水		木		金		備考（専門分野・特徴など）	
			午前	午後	午前	午後	午前	午後	午前	午後	午前	午後		
内科	部長	原口総一郎	●						●				腎臓疾患・人工腎臓	
	部長代行	今泉登史宏	●		●						●		神経内科・神経変性疾患・認知症	
	医長	田中 實	●			●					●		総合診療科・糖尿病・消化器内科	
	〃	樋口 泰雄			●		●		●				内科・神経内科・漢方	
	〃	長門 直	●			●			●				総合診療科・感染症	
	医員	鈴木 邦裕			●				●				呼吸器疾患	
	〃	大塚 伸			●		●						腎臓疾患	
	〃	橋本 朋也	●									●		腎臓疾患
	非常勤医	田渕くみ子			●									循環器疾患
	〃	金谷 誠司					●							循環器疾患
	〃	溝口 祐輔	●									●		呼吸器疾患
	〃	熊谷 英太	●		●									循環器疾患
〃	大野 聡子										●		循環器疾患	
〃	有村 忠聰										●		循環器疾患	
消化器センター 担当医師			●		●		●		●		●		〈診療内容〉上部・下部消化管、肝・胆・膵疾患の検査及び治療 〈検査内容〉胃カメラ、大腸ファイバー、ERCP、PTCD 等	
外科	外科顧問	松永 章							●				消化器外科・内視鏡下外科・一般外科	
	部長	井原 司					●		●				消化器外科・肝胆膵外科・内視鏡下外科・一般外科	
	〃	澤田健太郎	●				●						血管外科・一般外科	
	副部長	川畑 方博				●				●			肝胆膵外科・消化器外科・一般外科	
	〃	原田 洋			●						●		消化器外科・一般外科・乳腺外科	
	医長	富崎 真一	●				●						消化器外科・内視鏡下外科・一般外科	
	医員	赤司 昌謙	●						●				一般外科	
非常勤医	光岡 正浩										●		呼吸器外科	
小児科	部長	岡 尚記	●		●		●		●		●		小児一般、小児アレルギー疾患、気管支喘息	
	非常勤医	小松 博子												
	乳児健診				●								火曜午後 1 時から診察開始	
	慢性外来							●					水曜午後 2 時から診察開始	
喘息外来									●			木曜午後 2 時から診察開始		
脳神経外科	部長	川口 務	●				●				●		脳卒中の外科・脳血管内治療・脊髄外科	
	医員	中谷 充			●				●				脳卒中の外科・脳血管内治療・救急医療	
	頭痛外来				●								火曜 10 時から診察開始	
整形外科	副院長	萩原 博嗣	●				●		●		●		膝・股関節疾患、人工関節置換術、骨折、スポーツ障害、小児整形外科	
	部長	久我 尚之			●				●				脊椎外科、腰痛、骨・軟部腫瘍、骨折	
	部長	寺本 全男	●						●		●		関節リウマチ、手の外科、人工関節置換術	
	〃	花田麻須大	●		●						●		手の外科、マイクロサージェリー	
	医員	水城 安尋			●		●				●		肩関節疾患、肩関節鏡視下手術、足部疾患	
	〃	弓削 英彦			●		●		●				整形外科一般	
〃	志田 義輝	●				●		●				整形外科一般		
皮膚科	医長	鶴田 紀子	●	●	●		●		●	●	●		アトピー性皮膚炎、接触皮膚炎、足白癬、帯状疱疹、皮膚腫瘍、男性型脱毛、その他、皮膚小手術（火・水・金の午後）陥入爪、ピアスなど	
	医員	多良 明子	●	●	●		●		●	●	●			
泌尿器科	診療部長	山田 潤	●				●				●		尿路結石、尿路腫瘍、前立腺疾患、尿失禁、尿路感染	
	部長	江口 二期	※		●				●		●		体外衝撃波結石破砕術（ESWL）、男性不妊（江口部長）	
	医員	東武 昇平	※		●		●		▲				※：第 2・4（江口部長）第 1・3・5（東武医員）が診察を行います ▲の診察は 10 時 30 分からです	
産婦人科	院長	木寺 義郎	●						●				産科・周産期医療、不妊症・内分泌疾患	
	部長	鶴地 伸宏	●		■		●		●				腹腔鏡下手術、更年期・婦人科疾患	
	〃	木下秀一郎			●		●		■		●		●：婦人科診療日 ■：産科診療日	
	医員	岩永 巖	●	■	●		●	■		●			▲は病棟回診後に診察開始のため遅れます	
〃	佐藤 麻衣	●		▲				●		■				
眼科	医長	宇野 英明	●		●	※	●	※	●		●		白内障手術、緑内障手術、硝子体手術、網膜剥離手術、眼瞼下垂手術、翼状片手術、レーザー光凝固術、光線力学療法、眼瞼痙攣のボツリヌス注射など	
	医員	舌間 朋美	●		●	※	●	※	●		●		※：火・水曜の午後は術前検査と特殊再来（要連絡）	
耳鼻咽喉科	医長	門田 英輝	●		●		●		●	▲	●		アレルギー性鼻炎のレーザー治療・小児の耳鼻咽喉科疾患	
医員	吉田 崇正	●	●	●		●		●		●			耳・鼻・咽喉頭・頸部などの手術 ▲の診察は完全予約制です	
放射線科	部長	野々下政昭	※検査・画像診断についてのお申し込み・お問合せは、外来までお電話下さい。										MRI、CT、RI、血管造影、超音波検査、消化管造影	
	医員	楠元 正志												
	〃	久原 麻子												
麻酔科	部長	深野 拓	●						●		●		月～金午前ペイン・緩和ケア外来	
	医長	吉村 真紀			●		●				●		月～金午後は手術麻酔	
	医員	木本 文子	●		●				●					
	〃	鳥居 和広					●							
	非常勤医	別府 幸岐												
〃	志田知佳美													
歯科 口腔外科	医長	川村 英司	●	●	●	●	●	●	●		●	●	歯科・口腔外科（紹介患者のみ新患受付）・顎変形症（外科的矯正）・インプラント・歯牙移植・顎関節症・マウスピースなど	
	医員	川崎 大生	●	●	●	●	●	●	●		●	●		
健診センター	医長	原 敬一	※お申し込み・お問い合わせは、健診センターまでお電話下さい。											
糖尿病教室								●		●		●	（第 2・3 週のみ）※詳細は内科外来へお尋ね下さい。	
ストーム外来			※お申し込み・お問い合わせは、外科・泌尿器科外来までお電話下さい。											